COMUNE DI PIETRAPAOLA
Provincia di Cosenza

PIANO STRUTTURALE COMUNALE
LEGGE URBANISTICA 16 APRILE 2002 N°19

Committente:COMUNE DI PIETRAPAOLA

TAV. c18:
Modello futuro: Sovrapposizione progetto di piano con aree di pericolosità frana (Area Nord)

Data 02/09/2009 Scala: 1:10.000

Sindaco GIANDOMENICO VENTURA Segretario Comunale Dott. FILIPPO ARCURI Responsabile del Procedimento Geom. AURELIO CESARIO	I Progettisti Dott. Ing. CARLO FELICE Dott. Arch.FILOMENA GAROFALO

Adottato dal Consiglio Comunale con delibera n.20 del 04/12/2008

Approvato dal Consiglio Comunale con delibera n._____ del _____

LEGENDA

ZONE OMOGENEE

- TU3 - Ambito urbanizzato con elevata dotazione di infrastrutture primarie e secondarie - Ed. Ec. e Pop.
- TU4 - Ambito urbanizzato con elevata dotazione di infrastrutture primarie e secondarie - Turistico-Ricettivo
- TU5 - Ambito urbanizzato con elevata dotazione di infrastrutture primarie e secondarie
- TU6 - Ambito urbanizzato con elevata dotazione di infrastrutture primarie e secondarie
- TU7 - Ambito urbanizzato con elevata dotazione di infrastrutture primarie e secondarie - Turistico-Ricettivo
- TU8 - Ambito urbanizzato con elevata dotazione di infrastrutture primarie e secondarie - Misto Turistico-Ricettivo-Residenziale
- TU9 - Ambito urbanizzato con elevata dotazione di infrastrutture primarie e secondarie - Servizi Commerciali
- TU10 - Ambito urbanizzato - Servizi Commerciali - Discoteca con annesse strutture ricettive
- TDU1 - Ambiti da destinare a nuovi insediamenti da sottoporre a PAU
- TDU2 - Ambiti da destinare a nuovi insediamenti da sottoporre a PAU (ambito turistico ricettivo)
- TDU3 - Ambiti da destinare all'insediamento attrezzature balneari
- TDU4 - Ambiti da destinare a nuovi insediamenti da sottoporre a PAU (ambito turistico ricettivo)
- TDU5 - Ambiti da destinare a nuovi insediamenti da sottoporre a PAU (ambito turistico ricettivo)
- TDU6 - Ambiti da destinare all'insediamento di impianti produttivi
- F Infrastrutture ed attrezzature pubbliche - Servizi generali
- F1 Infrastrutture ed attrezzature pubbliche - Istruzione
- F2 Infrastrutture ed attrezzature pubbliche - verde pubblico attrezzato per lo sport ed il tempo libero
- F3 Infrastrutture ed attrezzature pubbliche - Impianti Sportivi
- F5 Infrastrutture ed attrezzature pubbliche - Aree di Sosta
- F6 Infrastrutture ed attrezzature pubbliche - Cimitero
- F7 Infrastrutture ed attrezzature pubbliche - Depuratore
- F8 Infrastrutture ed attrezzature pubbliche - Servizi Parco Termale
- F9 Infrastrutture ed attrezzature private - verde provato attrezzato per lo sport ed il tempo libero
- F10 Infrastrutture ed attrezzature private - verde privato elementare
- F11- Ambito urbanizzato con elevata dotazione di infrastrutture primarie e secondarie - Stazione Servizio Carburanti
- PA Parco Archeologico
- PT Parco Termale
- E Zona Agricola
- DM Demanio Marittimo
- AR1 Area rispetto depuratore
- AR2 Area rispetto depuratore
- AR3 Area rispetto cimitero
- SF - Localizzazione sorgenti sulfuree

VIABILITA'

- STRADA STATALE S.S. N. 106
- STRADA PROVINCIALE PER PIETRAPAOLA
- FERROVIA "TARANTO - REGGIO CALABRIA"
- VIABILITA' PRIMARIA (Tracciato Progetto Preliminare Superstrada Jonica)
- VIABILITA' URBANA
- LUNGOMARE
- VIABILITA'
- CONFINE COMUNALE

Legenda
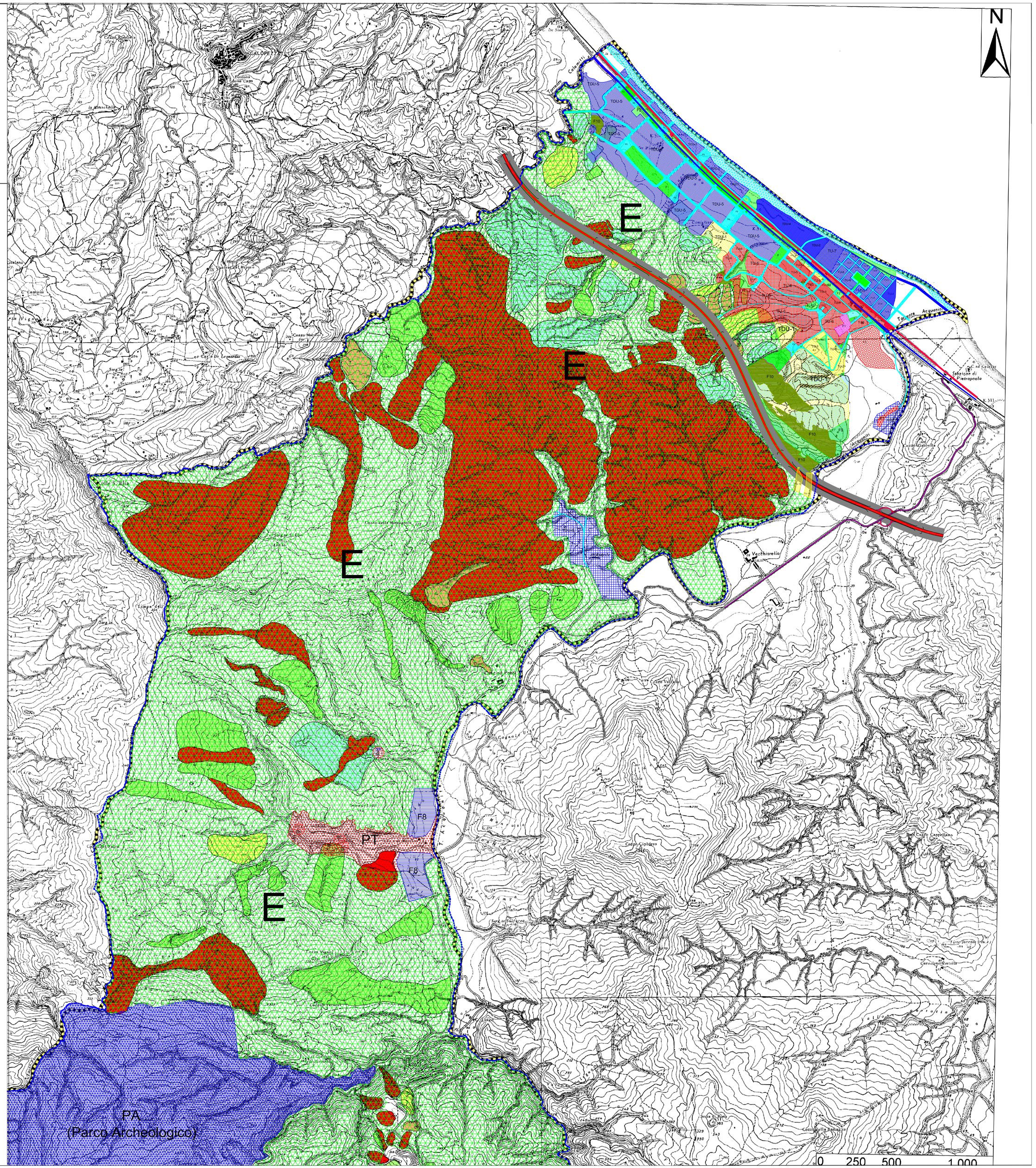
- Frane appartenenti alla classe di pericolosità IP0
- Frane appartenenti alla classe di pericolosità IP1
- Frane appartenenti alla classe di pericolosità IP2
- Frane appartenenti alla classe di pericolosità IP3
- Frane appartenenti alla classe di pericolosità IP4